

Lardesonho Vila do Conde - Póvoa de Varzim - Famalicão

Sonhar - Mediação Imobiliária, Lda

Rua 25 de Abril, nº 5, R/C Vila do Conde

TEF +351 252 600 790 FAX E-MAIL geral@lardesonho.pt

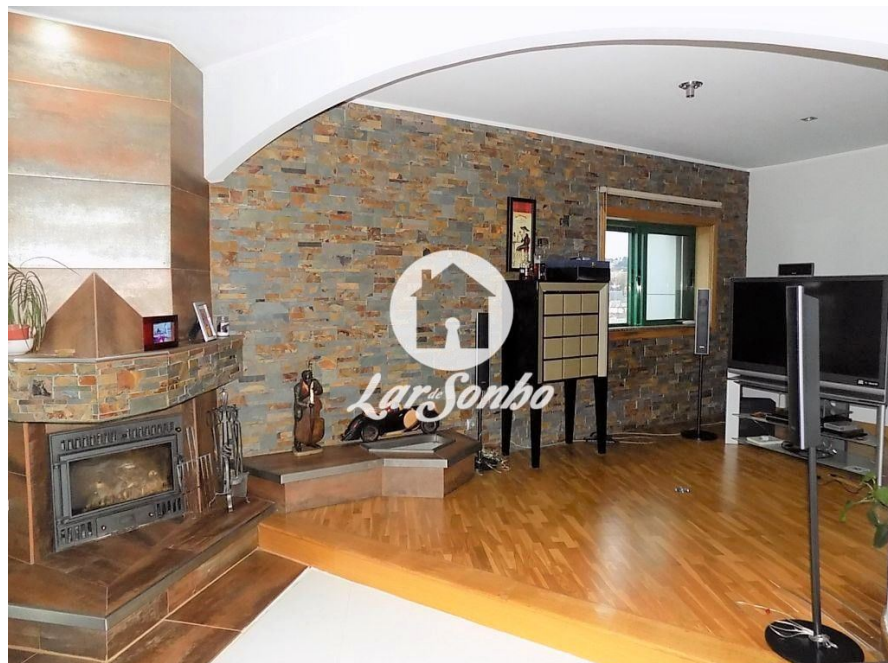

REFERÊNCIA: 240-A-20802

LOCALIZAÇÃO

Distrito: Braga

Concelho: Vila Nova de Famalicão

Freguesia: Antas e Abade de Vermoim

Classe Energética: D

Finalidade: Venda

Estado: Como novo

Área útil: 161.00 m²

Área terreno: m²

Ano de Construção:

Preço: 371.500 €



Fabuloso apartamento T3 com fantásticas vistas para o centro da cidade em ótimo estado, com garagem fechada para 4 carros. Com 2 suites, banheira de hidromassagem, sala ampla, cozinha mobilada, piscina coberta, churrasqueira e ginásio. Localizado junto ao Parque da Devesa. Marque já a sua visita!

Lic. AMI 9118 - Informações e visitas, favor contactar através
Telf. +351 252 600 790 - geral@lardesonho.pt - web: www.lardesonho.pt

As informações referentes aos imóveis assim como os dados pessoais e comerciais que são apresentados estão sujeitos a correcções, não correspondem a uma proposta contratual, e devem ser confirmadas. Cada agência é uma entidade jurídica e financeiramente independente. Cada agência é responsável pela gestão dos seus conteúdos.