Lardesonho Gondomar

Enredo Curioso, Lda.

Avenida da Carvalha, 290 Fânzeres

TEF +351 22 112 9553 **FAX E-MAIL** gondomar@lardesonho.pt

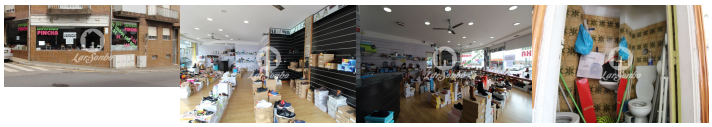

REFERÊNCIA: 258-N-00273

LOCALIZAÇÃO

Distrito: Porto

Concelho: Gondomar

Freguesia: Fânzeres e São Pedro da Cova

Classe Energética: D

Finalidade: Arrendamento

Estado: Usado

Área útil: 64.00 m²

Área terreno: m²

Ano de Construção: 1986

Preço: 700 €

Loja muito bem localizada na Avenida da Carvalha - Fânzeres, junto à Avenida da Conduta, com área de 64 m2.
Dispõe de 1 casa de banho.
Em zona de passagem, bastante movimentada, com transportes à porta, e a 600m do Metro de Fânzeres.
Rentabilidade garantida.
Aproveite a oportunidade e marque visita ao local.

As informações referentes aos imóveis assim como os dados pessoais e comerciais que são apresentados estão sujeitos a correcções, não correspondem a uma proposta contratual, e devem ser confirmadas. Cada agência é uma entidade jurídica e financeiramente independente. Cada agência é responsável pela gestão dos seus conteúdos.