

Lardesonho Vila do Conde - Póvoa de Varzim - Famalicão

Sonhar - Mediação Imobiliária, Lda

Rua 25 de Abril, nº 5, R/C Vila do Conde

TEF +351 252 600 790 FAX E-MAIL geral@lardesonho.pt

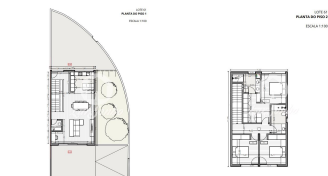

REFERÊNCIA: 240-M-24531

LOCALIZAÇÃO

Distrito: Braga

Concelho: Vila Nova de Famalicão

Freguesia: Antas e Abade de Vermoim

Classe Energética: A

Finalidade: Venda

Estado: Como novo

Área útil: 252.00 m²

Área terreno: m²

Ano de Construção:

Preço: 290.000 €

Fantástica moradia T3 de gaveto em construção com garagem fechada, ótima exposição solar Norte/Nascente/Poente, áreas generosas, ar condicionado nos quartos e sala, caixilharia em alumínio com vidro duplo com rutura térmica, estores elétricos em alumínio, porta de entrada em alumínio e varandas.

Localizada em zona residencial, próxima de todos os acessos, comercio e serviços.

Trata-se de uma construção de arquitetura moderna e com excelentes acabamentos.

Venha conhecer este excelente empreendimento!

Nota: Estas imagens 3D são meramente ilustrativas.

Lic. AMI 9118 - Informações e visitas, favor contactar através
Telf. +351 252 600 790 - geral@lardesonho.pt - web: www.lardesonho.pt

As informações referentes aos imóveis assim como os dados pessoais e comerciais que são apresentados estão sujeitos a correcções, não correspondem a uma proposta contratual, e devem ser confirmadas. Cada agência é uma entidade jurídica e financeiramente independente. Cada agência é responsável pela gestão dos seus conteúdos.