

Lardesonho Guimarães

Título Comum - Mediação Imobiliária, Unipessoal Lda

Av. Conde Margaride, nº 745 Creixomil

TEF +351 253 517 136 FAX E-MAIL guimaraes@lardesonho.pt



REFERÊNCIA: 245-M-01608

LOCALIZAÇÃO

Distrito: Braga

Concelho: Guimarães

Freguesia: Gonça

Classe Energética: A+

Finalidade: Venda

Estado: Em construção

Área útil: m²

Área terreno: m²

Ano de Construção: 2023

Preço: 990.000 €

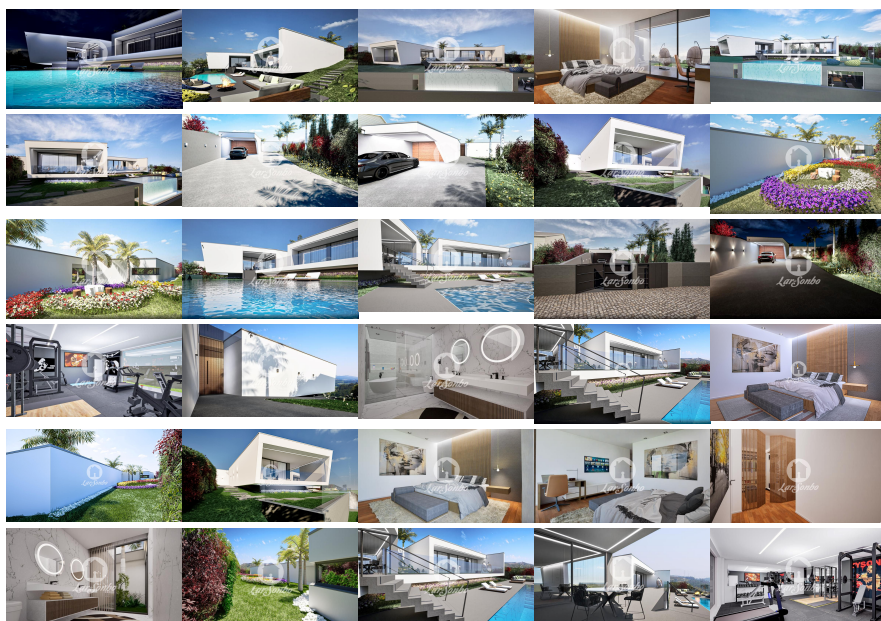

Luxuosa e espetacular moradia nova com piscina, inserida num fantástico lote de 1.590m², com um caderno de encargos de excelência e com umas vistas belíssimas. Venha conhecer esta moradia de extremo bom gosto!

(O Ginásio mencionado nas fotos não está incluído no preço)

Prazo de entrega: 6 meses após a assinatura do contrato de promessa compra e venda.

A Rede Imobiliária LardeSonho tem como ferramentas uma equipa de profissionais dinâmicos, motivados, com uma vasta experiência; uma carteira de imóveis aos preços mais competitivos do mercado; uma atitude pro ativa que se caracteriza por inúmeras iniciativas de marketing, campanhas, eventos publicitários, promovendo e divulgando com sucesso a sua carteira de imóveis por todo o país.

Aliados a parcerias com instituições bancárias, gabinetes de arquitetura, empresas de construção, departamentos jurídicos, informáticos, marketing e publicidade, a Rede Imobiliária LardeSonho ajuda os seus clientes a encontrar a solução adequada às suas necessidades.

Titulo Comum, Mediação Imobiliária Unipessoal Lda. AMI 8661

Lic. AMI 8661 - Informações e visitas, favor contactar através
Telf. +351 253 517 136 - guimaraes@lardesonho.pt - web: www.lardesonho.pt/guimaraes

As informações referentes aos imóveis assim como os dados pessoais e comerciais que são apresentados estão sujeitos a correcções, não correspondem a uma proposta contratual, e devem ser confirmadas. Cada agência é uma entidade jurídica e financeiramente independente. Cada agência é responsável pela gestão dos seus conteúdos.
