

Lardesonho Gondomar

Enredo Curioso, Lda.

Avenida da Carvalho, 290 Fânzeres

TEF +351 22 112 9553 FAX E-MAIL gondomar@lardesonho.pt



REFERÊNCIA: 258-N-00525

LOCALIZAÇÃO

Distrito: Porto

Concelho: Gondomar

Freguesia: Rio Tinto

Classe Energética: D

Finalidade: Trespasse

Estado: Usado

Área útil: m²

Área terreno: m²

Ano de Construção:

Preço: 36.500 €

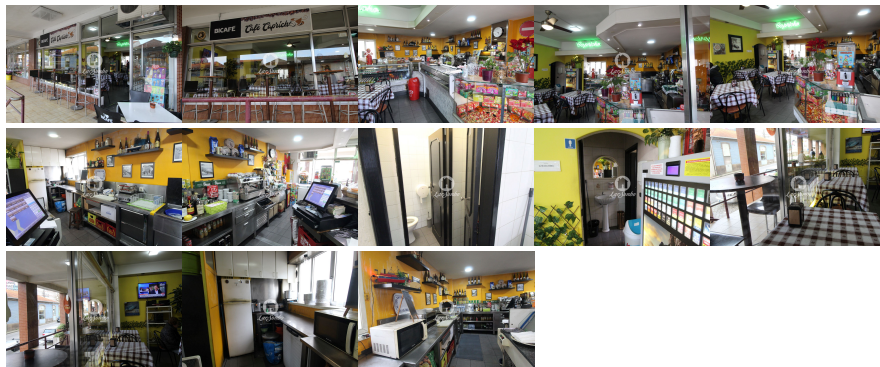

Café e Snack-bar para trespasse, numa das Avenidas mais movimentadas de Rio Tinto, junto ao McDonald's.

Em zona habitacional e de comércio, junto a postos de abastecimento, farmácia, ginásio, supermercados, ente outros, e com autocarros à porta.

Este café dispõe de mesas no interior e esplanada, duas casas-de-banho, equipamentos diversos - forno, grelhador, máquina de café, frigorífico, máquina de tabaco, e venda de raspadinhas.

Café onde se pode desfrutar de pequenas refeições e snacks, com clientes habituais e diários.

Se pretende estabelecer o seu negócio numa zona privilegiada e com rendimento garantido, não perca esta oportunidade de sonho!

Nota: Sem qualquer contrato laboral

Não hesite em contactar-nos para mais informações e agendamento de visita.

+351 221 129 553

(chamada para rede fixa nacional)

Lic. AMI 14889 - Informações e visitas, favor contactar através
Telf. +351 22 112 9553 - gondomar@lardesonho.pt - web: www.lardesonho.pt/gondomar

As informações referentes aos imóveis assim como os dados pessoais e comerciais que são apresentados estão sujeitos a correcções, não correspondem a uma proposta contratual, e devem ser confirmadas. Cada agência é uma entidade jurídica e financeiramente independente. Cada agência é responsável pela gestão dos seus conteúdos.
