

Lardesonho Gondomar

Enredo Curioso, Lda.

Avenida da Carvalha, 290 Fânzeres

TEF +351 22 112 9553 FAX E-MAIL gondomar@lardesonho.pt



REFERÊNCIA: 258-M-00566

LOCALIZAÇÃO

Distrito: Porto

Concelho: Valongo

Freguesia: Ermesinde

Classe Energética: E

Finalidade: Venda

Estado: Usado

Área útil: 86.00 m²

Área terreno: m²

Ano de Construção: 1987

Preço: 190.000 €

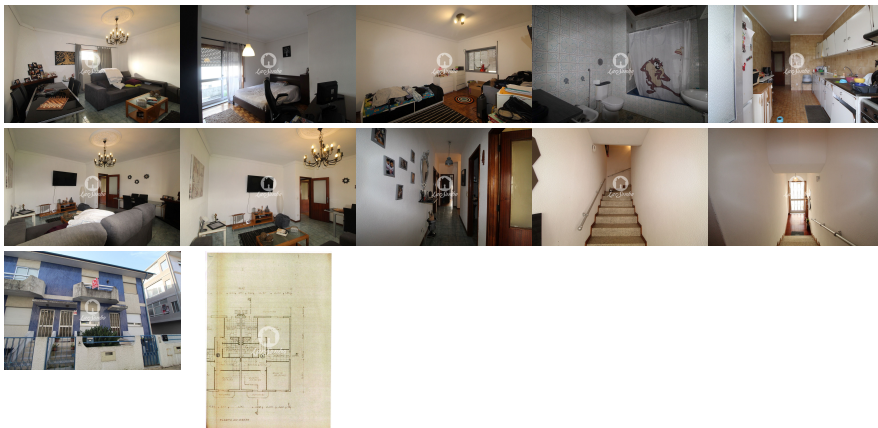

Andar Moradia T3 em Ermesinde, Valongo, junto ao Alto da Maia. Com uma área bruta de 108 m² e útil de 86 m², este imóvel está situado no 1º piso e dispõe de 3 quartos, sala, casa de banho, varanda num dos quartos e outra a toda a largura da casa com acesso pela sala e cozinha, servida de despensa. Inclui ainda um lugar de garagem interior para 1 carro. Este imóvel encontra-se em estado usado e a necessitar de obras. Com boa visibilidade, perto de transportes públicos, supermercados, bancos, escolas, farmácia e com fácil acesso à auto-estrada e comboio.

Ideal para quem procura uma zona residencial tranquila e ao mesmo tempo perto de tudo.

Não perca esta oportunidade.

Agende visita:

+351 221 129 553

(chamada para rede fixa nacional)

Lic. AMI 14889 - Informações e visitas, favor contactar através
Telf. +351 22 112 9553 - gondomar@lardesonho.pt - web: www.lardesonho.pt/gondomar

As informações referentes aos imóveis assim como os dados pessoais e comerciais que são apresentados estão sujeitos a correcções, não correspondem a uma proposta contratual, e devem ser confirmadas. Cada agência é uma entidade jurídica e financeiramente independente. Cada agência é responsável pela gestão dos seus conteúdos.
