

Lardesonho Lousada

Cómodagenda - Gestão Imobiliária, Lda

Av. Combatentes da Grande Guerra, 347 Cristelos Lousada

TEF +351 255 077 435 FAX E-MAIL lousada@lardesonho.pt



REFERÊNCIA: 243-M-00794

LOCALIZAÇÃO

Distrito: Porto

Concelho: Lousada

Freguesia: Caide de Rei

Classe Energética: A

Finalidade: Venda

Estado: Novo

Área útil: 191.00 m²

Área terreno: m²

Ano de Construção:

Preço: 299.500 €

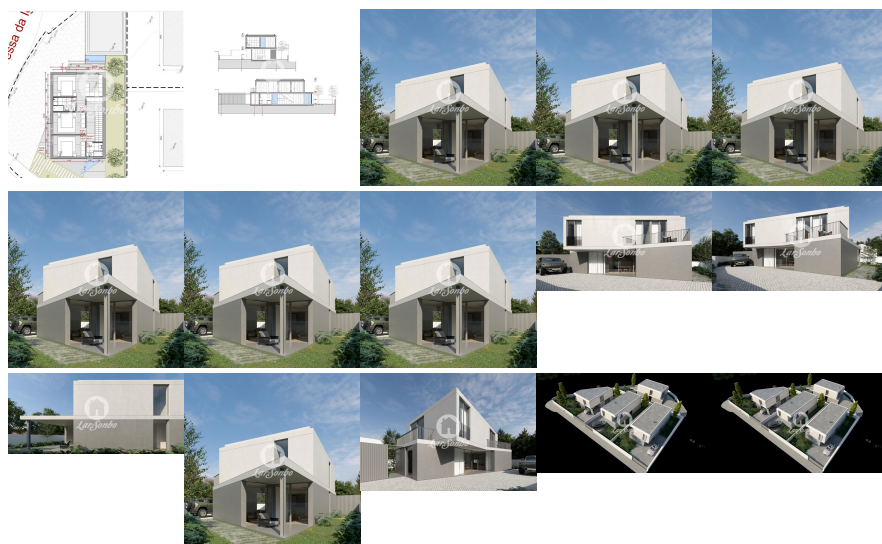
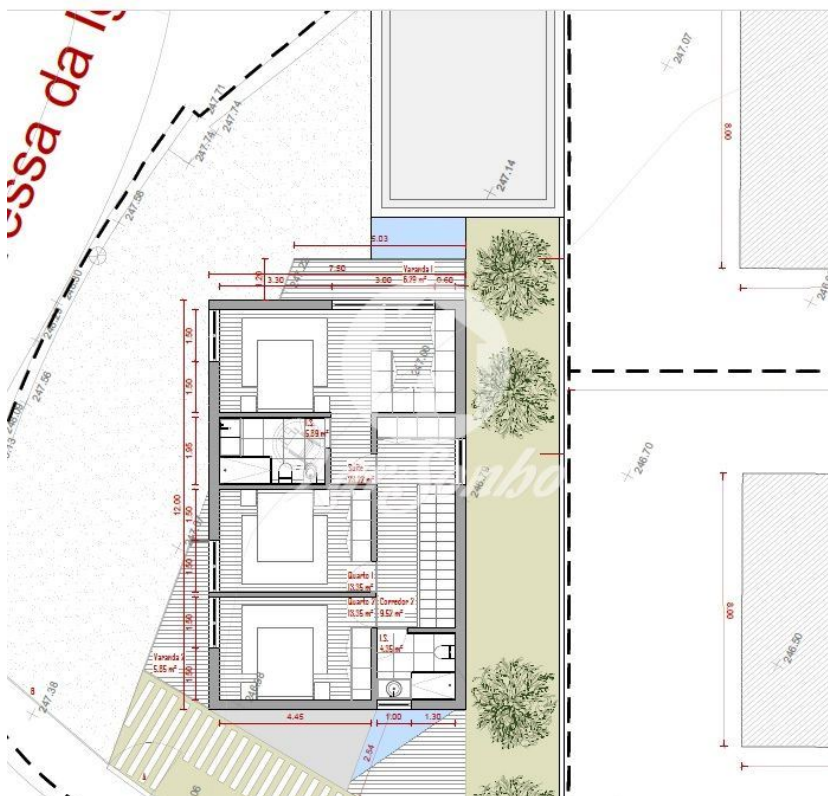

Morada V3 em fase inicial de construção em Caide de Rei, Lousada. Imóvel com área total de terreno de 430m², área de implantação do edifício de 162.60m², área bruta de construção de 252.60m² e área útil de 191.32m².

Chave na mão, com data prevista de conclusão em setembro de 2025!

Localizado a cerca de 9 min do centro de Lousada, a 35 min do Aeroporto Francisco Sá Carneiro.

EXCELENTE OPORTUNIDADE!

Lic. AMI 10247 - Informações e visitas, favor contactar através
Telf. +351 255 077 435 - lousada@lardesonho.pt - web: www.lardesonho.pt

As informações referentes aos imóveis assim como os dados pessoais e comerciais que são apresentados estão sujeitos a correcções, não correspondem a uma proposta contratual, e devem ser confirmadas. Cada agência é uma entidade jurídica e financeiramente independente. Cada agência é responsável pela gestão dos seus conteúdos.
