LardeSonho Matosinhos

Palavras Joviais - Mediação Imobiliária, Unipessoal Lda

Av. da República 455 Matosinhos

TEF +351 22 010 5853 **FAX E-MAIL** matosinhos@lardesonho.pt

REFERÊNCIA: 251-A-03798

LOCALIZAÇÃO

Distrito: Porto

Concelho: Matosinhos

Freguesia: Matosinhos e Leça da Palmeira

Classe Energética: C

Finalidade: Venda

Estado: Recuperado

Área útil: m²

Área terreno: m²

Ano de Construção:

Preço: 235.000 €

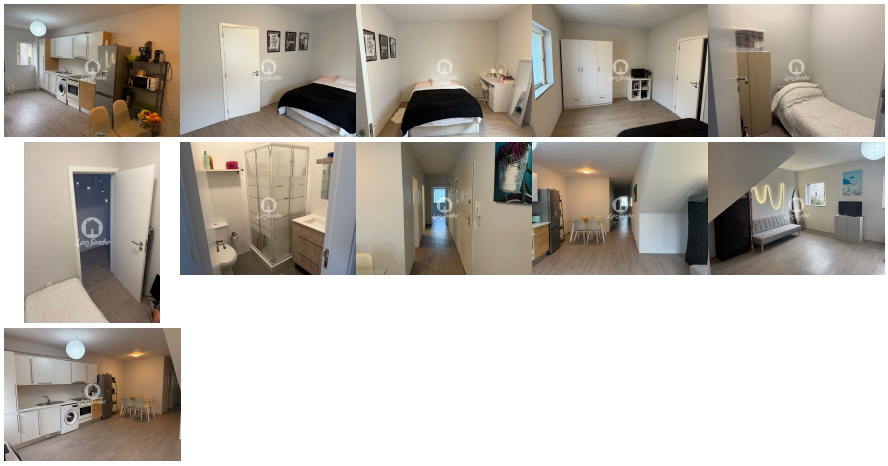

?T1+1 remodelado, Matosinhos
?235.000

Localizado junto ao Parque Basílico Teles, próximo do metro e praia, este apartamento oferece:
- sala
- coxinha equipada
- 1 wc completo
- quarto com roupeiro

O prédio é constituído por 3 andares.

Agende a sua visita!
? 22 010 5853 (custo de chamada p/ rede fixa)
? matosinhos@lardesonho.pt

Visite-nos:
? Av. da República, n.º 455, Matosinhos
? R. Manuel Faro Sarmento, n.º 91, Maia
? www.lardesonho.pt

As informações referentes aos imóveis assim como os dados pessoais e comerciais que são apresentados estão sujeitos a correcções, não correspondem a uma proposta contratual, e devem ser confirmadas. Cada agência é uma entidade jurídica e financeiramente independente. Cada agência é responsável pela gestão dos seus conteúdos.