

Lardesonho Vila do Conde - Póvoa de Varzim - Famalicão

Sonhar - Mediação Imobiliária, Lda

Rua 25 de Abril, nº 5, R/C Vila do Conde

TEF +351 252 600 790 FAX E-MAIL geral@lardesonho.pt



REFERÊNCIA: 240-A-25615

LOCALIZAÇÃO

Distrito: Braga

Concelho: Vila Nova de Famalicão

Freguesia: Gavião

Classe Energética: B

Finalidade: Arrendamento

Estado: Novo

Área útil: 56.52 m²

Área terreno: m²

Ano de Construção: 2001

Preço: 850 €

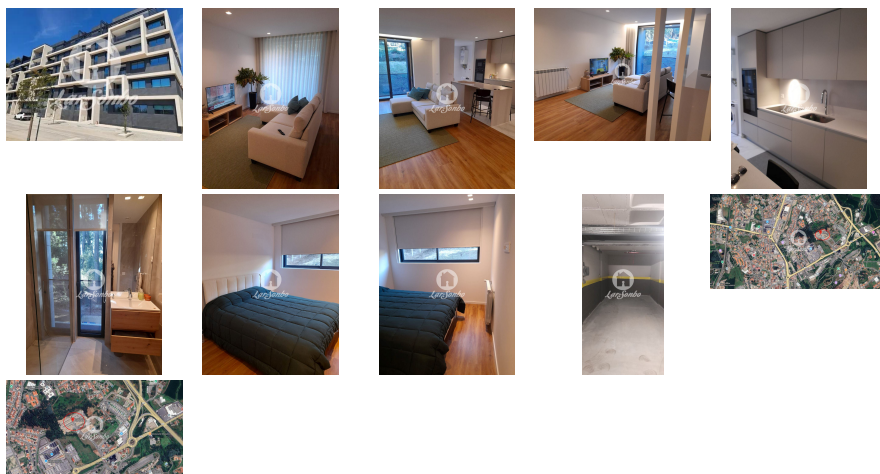

Apartamento T1 Novo para Arrendar com 70m²– Centro de Famalicão

? Tipologia: T1 | Localização: Vila Nova de Famalicão

? Estado: Novo e devoluto | Andar: 1º

? Valor: Consulte-nos

?? Composição:

? 1 Quarto com suíte e roupeiros

? Sala ampla e luminosa

? Cozinha equipada (inclui máquina de lavar e secar)

? 1 WC completo

? Varanda espaçosa

? Características do Edifício:

✓? Elevadores normais

✓? Acesso para pessoas com mobilidade reduzida

- ✓? Parque infantil
- ✓? 2 frentes (norte e poente)

? Estacionamento e Conforto:

- ? Garagem fechada para 1 carro, com portão automático
- ? Vidros e caixilharia dupla em alumínio
- ? Videoporteiro para maior segurança
- ? Aquecimento de água elétrico
- ? Pré-instalação de gás canalizado

? Localização Privilegiada:

- ?? No centro de Famalicão, em zona residencial
- ? Vista para jardim, pinhal e cidade
- ? Excelentes acessos a transportes públicos e autoestrada
- ?? Próximo de comércio, serviços e lazer

- ➡? Ideal para quem procura conforto, modernidade e uma localização central!
- ? Entre em contacto para mais informações e agendamento de visita!

Lic. AMI 9118 - Informações e visitas, favor contactar através
Telf. +351 252 600 790 - geral@lardesonho.pt - web: www.lardesonho.pt

As informações referentes aos imóveis assim como os dados pessoais e comerciais que são apresentados estão sujeitos a correcções, não correspondem a uma proposta contratual, e devem ser confirmadas. Cada agência é uma entidade jurídica e financeiramente independente. Cada agência é responsável pela gestão dos seus conteúdos.
