LardeSonho Matosinhos

Palavras Joviais - Mediação Imobiliária, Unipessoal Lda

Av. da República 455 Matosinhos

TEF +351 22 010 5853 **FAX E-MAIL** matosinhos@lardesonho.pt

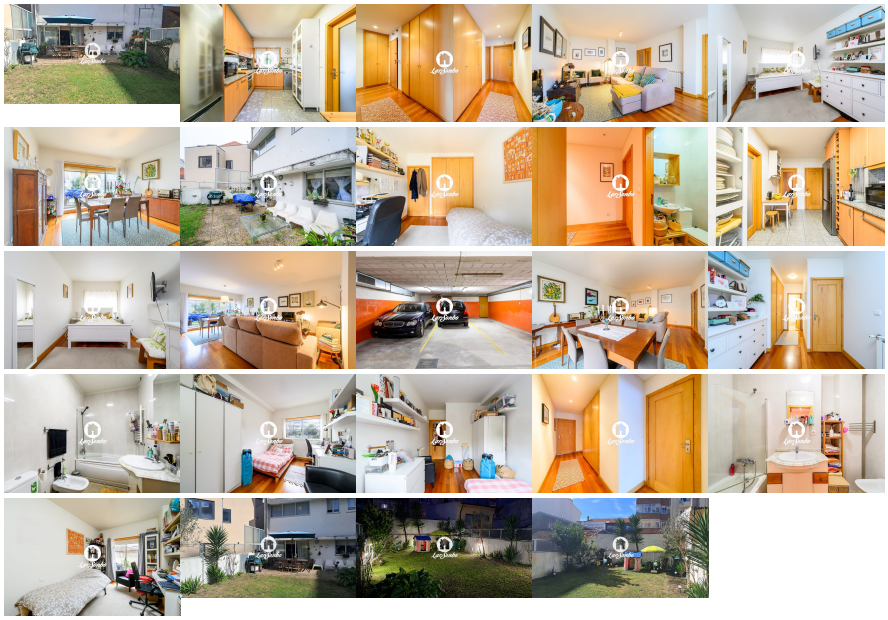

REFERÊNCIA: 251-A-03843

LOCALIZAÇÃO

Distrito: Porto

Concelho: Matosinhos

Freguesia: Matosinhos e Leça da Palmeira

Classe Energética: B

Finalidade: Venda

Estado: Como novo

Área útil: m²

Área terreno: m²

Ano de Construção: 2005

Preço: 540.000 €

? T3 Matosinhos junto à Praia
? 540.000€

?Localizado a poucos metros da Praia e metro, este apartamento oferece:
-3 quartos(1 Suite)
-3wcs
-cozinha equipada
-sala com luz natural e vista e acesso ao jardim
-lugar de garagem e arrumos
-lavandaria
-espaço exterior com jardim e churrasqueira

Agende a sua visita!
? 22 010 5853 (custo de chamada p/ rede fixa)
? matosinhos@lardesonho.pt

Visite-nos:
? Av. da República, n.º 455, Matosinhos
? R. Manuel Faro Sarmento, n.º 91, Maia
? www.lardesonho.pt

As informações referentes aos imóveis assim como os dados pessoais e comerciais que são apresentados estão sujeitos a correcções, não correspondem a uma proposta contratual, e devem ser confirmadas. Cada agência é uma entidade jurídica e financeiramente independente. Cada agência é responsável pela gestão dos seus conteúdos.