Lardesonho Vila do Conde - Póvoa de Varzim - Famalicão

Sonhar - Mediação Imobiliária, Lda

Rua 25 de Abril, nº 5, R/C Vila do Conde

TEF +351 252 600 790 **FAX E-MAIL** geral@lardesonho.pt

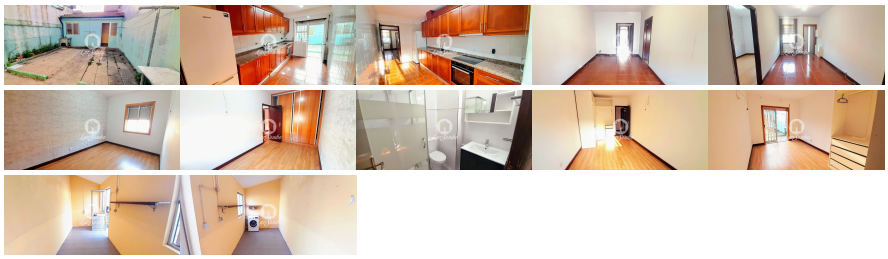

REFERÊNCIA: 240-M-25670

LOCALIZAÇÃO

Distrito: Porto

Concelho: Póvoa de Varzim

Freguesia: Póvoa de Varzim, Beiriz e Argivai

Classe Energética: E

Finalidade: Venda

Estado: Usado

Área útil: 64.00 m²

Área terreno: m²

Ano de Construção: 1953

Preço: 199.990 €

Descubra esta acolhedora moradia térrea, localizada na pitoresca cidade da Póvoa de Varzim. Com uma tipologia de T2, este imóvel possui uma área bruta de 79m2 e uma área útil de 64m2, inserido num terreno com 141m2. Esta moradia encontra-se em bom estado, ideal para quem procura um espaço com charme e caráter.

A cozinha encontra-se totalmente equipada com exaustor, placa e esquentador, proporcionando todas as comodidades necessárias para o dia a dia. Com uma orientação solar nascente/poente, poderá desfrutar de luz natural durante todo o dia. A sala e os dois quartos proporcionam um ambiente acolhedor e confortável, ideal para relaxar em família.

Localizada numa zona tranquila, mas próxima de todos os serviços e comodidades, esta moradia é uma excelente oportunidade de investimento. Com um preço de 199 990,00€ e a possibilidade de permuta, esta é a oportunidade que estava à procura. Não perca a oportunidade de adquirir este imóvel com classe energética E e desfrutar das vistas para os prédios circundantes.

Marque já a sua visita e venha conhecer esta moradia cheia de potencial na encantadora localidade de Póvoa de Varzim.

Lic. AMI 9118 - Informações e visitas, favor contactar através
Telf. +351 252 600 790 - geral@lardesonho.pt - web: www.lardesonho.pt

As informações referentes aos imóveis assim como os dados pessoais e comerciais que são apresentados estão sujeitos a correcções, não correspondem a uma proposta contratual, e devem ser confirmadas. Cada agência é uma entidade jurídica e financeiramente independente. Cada agência é responsável pela gestão dos seus conteúdos.